

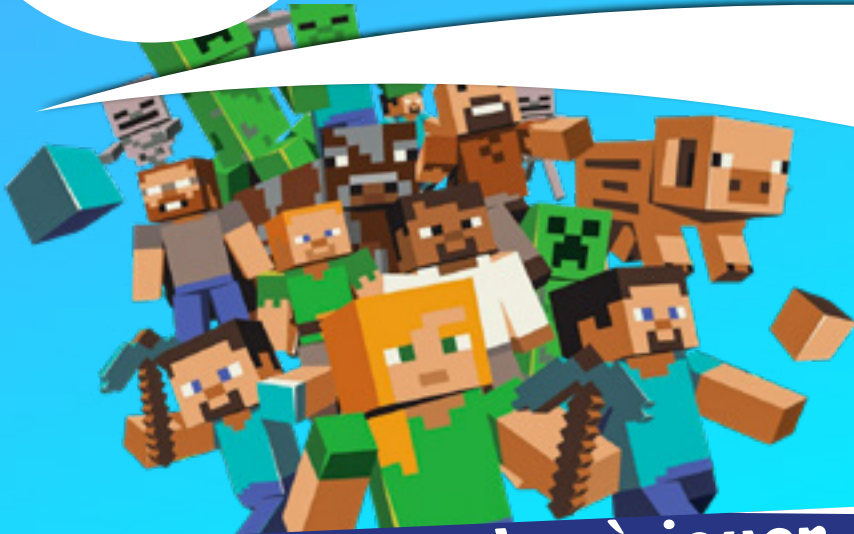

# C'est la Rentrée !



Viens apprendre à jouer  
d'un instrument de musique



FLUTE - TROMPETTE - TROMBONE - SAXOPHONE - CLARINETTE - BATTERIE

## Inscriptions jusqu'au 13.09

Permanence à l'École de Musique

le samedi 11.09 de 9h à 12h





## FICHE D'INSCRIPTION

Rentrée musicale 2021/2022

NOM : ..... PRENOM : .....

ADRESSE : .....

Code Postal : ..... Ville : .....

Date de naissance : .....

Email : .....

Tél : (domicile) ..... (portable) .....

(travail) .....

Nom et prénom du père : .....

Nom et prénom de la mère : .....

Personne à joindre en cas d'accident (préciser les coordonnées complètes avec n° de téléphone) : .....

Instrument : .....

Formation Musicale : oui non

Eveil Musical (4/6 ans) : oui non

Jardin Musical (à partir de 3 ans) : oui non

**Un e-mail vous sera envoyé pour le règlement des frais d'inscription après retour de cette fiche.**

### **Tarifs d'inscription pour la rentrée 2021/2022**

	30 Euros / an pour les Thiantais
	90 Euros / an pour les Extérieurs

**Visa de la mairie :**

Fait à ....., le .../.../....

Signature :